社址天津日界福島街　電話二局五二三八號

新天津畫報

今日一大張售洋三分　創刊第六二〇號

成功秘訣

（王威譯）

[illegible]

問答

（迷）

讀者、作者、編者
讀者：我願欲先知道這故事的結尾、你能告訴我麼、
作者：我自已也不知道、
讀者：那麼、你可以告訴我什麼時候可以寫完了牠、
作者：你去問那個編輯先生、他什麼時候通知我停止寫下去、那便是寫完的時候
同感
讀者：這一篇太偉大了、使我感到一些茫然、
譯者：你是沒有看到原文、我看到原文時和你的感覺是一樣

本報啓事　本報今日增出半張、隨報附送、不另取資

▲德海軍上將李德氏▼

風聞

北京印人吳迪生來津舉行之時賢畫展、不日卽可開幕、[illegible]

談毛光濤的死因

[illegible]

青年藝術家

兩個可造的（上）

[illegible]

生死關頭

（王威）

[illegible]

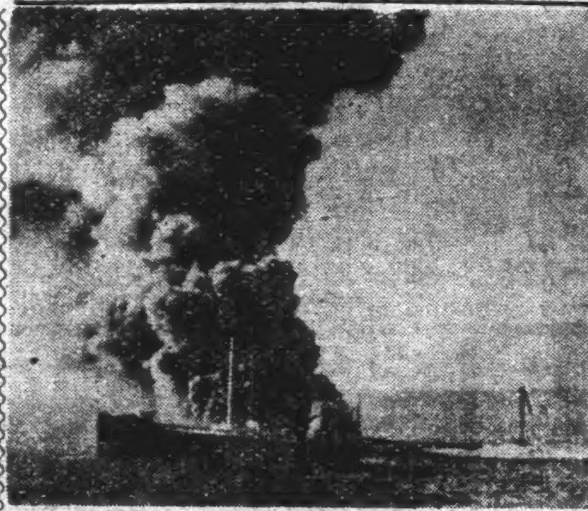

在大西洋中被德潛水艇擊沉之法商船米格號遭難將沉時之攝影←

▶法商船在大西洋被潛水艇擊毀時船上水手落水後掙扎求救時之慘狀◀

嗜好忙

（木鷄）

呼朋引類男女酬嬉　席不暇煖目不暇給（下）

[illegible]

近視的悲哀

（高日昇）

[illegible]

國醫　李術仁大夫　應診時間（新時刻）　門診　上午十一時至下午一時　下午五時至七時　出診　下午二時至五時　寓法租界北辰飯店　電話三局三八二九

贈送精美畫團花扇　大豐綢緞服裝公司　法租界綠牌電車道　十五日起購衣料滿五元者贈絲絹團扇一把　女長彩料每件五元起碼　買一件送一件

太極牌牙膏　德國製　殺菌除口臭　能使牙齒潔白

各商店藥房均經售　華北總經理　美商恒豐公司

啓明商業學校　法租界一號路　暑期班　新式簿記兩月畢業　英文日文算術隨意選習　英語日語保證暑期學成　招收男女學生

天津國醫學社社長古今人大夫　對於急性慢性腦充血腦貧血口眼歪斜半身不遂等症有特別經驗治法同人等見其活人無數故願爲之登報介紹　介紹人　金息侯、王伯龍、孟少臣、周振東　診所　惠中飯店　時間下午四至六時

同福金店　先行交易擇期開幕　地址　北門內大街路東

根據市場動向實行跌價犧牲　由七月八日起各貨削價沽出，舉行夏季大減價十五天用酬新老主顧敬希惠臨選購是幸　天津蔭華綢緞莊　法界電話三局四四二一二　二六二一六

聚元票行　天津法界綠牌電車道　分號英界廣東路口

最近開獎速奪錦標　法商慈善　頭獎十萬元　七月十九日在上海開獎

星期小香賓　每逢禮拜搖彩　頭獎五千元

美國賑濟　頭獎五千元　每張一元一分　每條二角　八月五日

注意　外埠函購加郵費一角三分

大福來銀號　電話三局 2675 1591　電話三局 1687 2385

天津美國慈善　頭獎五千元　每條售洋二角　八月五日開彩

天津賽馬會期　搖彩香賓　新到上海法商難民　頭獎十萬元　每張七元…每條一元四角　七月十九日當衆開彩

天津英商賽馬會　搖彩　每張十元　逢禮拜開　大通票

中國農工銀行　北京分行　資本金一千萬元收足五百萬元　設立民國七年十一月　營業種類辦理銀行業務兼辦儲蓄存款事務　辦事處　行址　西交民巷　王府井大街電話東局三六〇　西單北大街電話西局八八六

繼白玉霜之後 喜彩蓮紅遍沽上

與白玉霜並駕齊驅紅得發紫的喜彩蓮、現在又重臨沽上、於十日晚場出莅北洋大戲院、連日該院上座滿坑滿谷、夜有排山倒海之勢、其魔力同不稍讓於白氏玉霜、她喜彩蓮是打着「京劇化之評戲」號 [illegible]

關於「南陽關」

[illegible]

喜彩蓮便裝之照像

★喜訊★

但是喜彩蓮現在雖已紅得發紫、[illegible]

葉秋心徐家華原來是妯娌倆

[illegible]

險 李寶奎幾乎喪命

連日天氣炎熱、溽暑逼人、現在本市中國戲院出演之李寶奎、於日前購食冰塊、以資解熱、李素不食此、此次倘屬破題第一遭、不料竟因此受涼過甚、吐瀉不止、勢極危險、嗣就醫潘大夫、得慶甦生、前晚於新病之後、照常登台、體力不支、調門亦較低許多、蓋仍須調養、始克恢復原狀也、（案）

楊樂彰昨日逝世

津市名票且楊樂彰、近因病醫治罔效、於昨日（十二）辰時、逝於津市英租界五十八號路界慶里三號本宅、當晚九時大殮、友好聞噩、無不惋惜云

本報啓事

今日、本報增出半張、隨報附送、不另取資

[illegible]

慶雲 雜耍場
小綵舞 白鳳鳴
今晚 白城帝 今早 闖江州
金萬昌 常樹田 張壽臣 馬忠翠
高尚雜耍

權樂
今天日夜三場 三點半 六點四十 十點 新時間
勞埃德諾良 史華沙
黑傘大盜
星期早場特別加演 十一點半

天寶戲院
今天日夜 休息
注意本院佳劇預告

小廣寒
特請 奎德坤劇社
電影明星 葉秋心 主演
今早場 鶯鶯的血
今日晚場 蝶戀花

美膚樂
濕氣疥癬袪上
三高淮保好 各藥房均售
天津南市大街 靖古堂

北洋戲院
喜彩蓮 花硯雯
吳鳳霞 喜彩雲 劉硯秋 吳鳳英
今天早場 陳文娟
晚場 武松與潘金蓮
明日早場 雙鳳韻 雙珠鳳 新經堂
晚場 人面桃花 新紡棉花
現已售票 對號入座

中央電影院
一特區福州路 明天開幕 日夜三場
泰隆寶華 亨利方達 史考德 南錫凱萊
全部五彩戰事巨片
蕩寇志
樓下二角 樓上三角

燕樂
今早演 今晚天
花四寶 劉靜齋
鄭蝶影 謝瑞芝 王佩臣 程玉蘭 李元通 郭啓如 侯寶林 盧成科 李仲元
高尚雜耍

天祥 屋頂 遊藝場
評戲部 魔術部 電影部 雜耍部
五大 台面 三角 五分

明星
今天最末三場 三點半 六點半 九點 新時間
廿世紀福克斯公司慷慨激昂斷殺惡門巨片
硬性傑出人才 史考特 領銜主演
邊塞英雄傳
星期早場 萬里尋師

新中央
唯一名伶 劉漢臣
藍月春 趙化南 朱小義
今早 泗州城 玲瓏心
今晚 黃飛虎

上光明
青衣花衫 黃玉麟
文武老生 張如庭
張德發 袁春來 新曼殊
高俊英 松雪芳 王慧云 吳素琴 金少蘭
今早 鐵公鷄 四進士
今晚 頭本 萬中生 太子

光華
中街起士林對過 香麗堂皇有口皆碑
今天三場 榮獻 三點半 六點 九點半
天下最誠懇的忠告、信不信由你、本片是中夏炎氣一付開心順氣的清涼劑
閨秀女星 史丹薇 小鬍子 阿道夫曼殊 當代小生 華廉郝頓
價值連城希世佳構
千金之子

中國大戲院 電影
今日三場 三點半 六點 九點三刻
日場院內 夜場屋頂
哥倫比亞公司出品
海空警備隊

中國大戲院
李少春 侯玉蘭
馬世嘯 張盛祿 新麗琴 邱富業 高富全 李幼春 高盛奎 蘇維廉 諸連漢 陳茹香 李盛康 蘇富憲
今日夜場 白良關 鍘大缸 艷陽樓 秋胡戲妻 全部戰太平
明日日場 搖錢樹 忠孝全 奇雙會 各界煩演 兩將軍
現已售票 請從速購

眞光電影院
冷氣開放 涼爽舒適
今天日夜三場
約翰茄菲爾 安秀麗丹 合作
夢裏鴛鴦
華納公司緊張激刺熱情哀艷巨片

上平安
今天三場 三點 六點半 十點 新時間
華納公司新航空戰事片王
艾洛弗林
凌空喋血

天津
今天日夜三場 四點半 六點 十點 新時間
湯傑 原班滑稽丑角合演
王先生生財有道

大光明
今日三場 今天夜場 三點半 六點 九點半
科學藝術院金人獎巨星 麥克命 主演
雷電華公司曲折哀怨悲慘巨片
殲罪錄
殺人嫁禍逃得開肉體的刑罰 却逃不開良心的譴責！
完全內心表演 使人心領神會
星期早場 英宮豔史

大明
今日三場 今天夜場 三點半 六點半 九點半 新時間
電影皇帝 老明星
米凱龍尼 路易斯東 合作
米高梅公司幽默香艷滑稽巨片
春滿西域
憨頭憨腦硬充內行、結果大撞釘子。未結婚先行試婚、生面別開。
星期早場 春滿西域

平安電影院
今天三場 三點半 六點 九點半
昨天客滿 今日請早
渾身是膽 滿臉殺氣
華納公司驚險緊張悲壯激昂硬性偉作
傑姆斯凱奈 安秀麗妲 奧伯倫 偉大合作
一世之雄
機槍掃射 彈飛如雨 數百警探 束手無謀
嗜殺成性 視流血如兒戲！
明天早場 唐亞梅契 主演 三劍客

中原電影院
中原公司五樓
最末一天連續放映
每日下午二時起至十時止 星期上午十時起
瓊尼賓 小飛伯 萊可 彭樂夫 精心合作
碧落黃泉
明日換演 龍虎風雲會
票價 五角 三角半

大舞台
正樂文興兩社
劉 靳 陳
今天早場 六本 狸猫換太子
今天晚演 頭本 火燒紅蓮寺

華安
今天三場 三點 三點半 六點 九點半
雷電華公司空前幽默大笑片
胖哈代 瘦勞瑞 分手兩年後再度合作
鷄犬升天
星期早場 鷄犬升天
下期演 「魔島生還記」
本院招映廣告 效力大 收費廉

現代歷史背景 三部英國戰事片 敘述捷克滅亡慘狀 誇張英國海空軍備

竹君

歐戰正在緊張火熾的情況下、英國影業、也似乎顯得異樣的活躍、而最近的產品、更趨向於激盪民情、採用現代歷史上的大變動、來作題材和背景、這類影片、佔着大多數、它們除去這部誇耀帝國空軍威武的「雄獅添翼」之外、又有三部新作問世、第一部「亡國恨」GESTAPO、是追述去年捷克覆亡經過的慘史、以小說和戲劇體裁、描寫一個捷克年輕的女難民、而由「長風破浪」的女主角、最近自美回英的瑪格蘭絲荷主演、場面十分偉大、並有若干鏡頭、是從實地拍來的新聞中所剪取、另一部「時代的進展」、原是一部紀事體的小說、大製片家已沙鄧把它搬上銀幕、內容都是近時的國際要事、包括慕尼黑會議等、馬其諾防線等、不啻一本翔實的現代史、還有一部以目前歐戰作背景的戰事片ROBAND、CONT、也不外稱揚當然充實、把握軍備權威、其中海空戰爭場面、撐幕緊張、這是相當飽華所監製麥格以康來維迪與而流吳伯笙兩位范武明星、分任英角主

✤寶蓮高黛在「活鬼現形」一片中又一恐怖特寫鏡頭

茶花女

袁美雲新傑作 河北明日首度上演

津市自事變後、國片來源之缺乏、已難諱言、……將陸續在茶花女……劉瓊飾亞蒙、王次龍……水準最高、確為……十四日起……（大綸）

又一民間故事「碧玉簪」上銀幕

「碧玉簪」陳雲裳頗成功

「碧玉簪」又是與「玉蜻蜓」同爲蝴蝶鴛鴦派的古裝片、故事也是爲了首飾所引起的、劇中的顧文友、是主角李秀英的表兄、就會求婚遭拒、知秀英將配王玉林、與孫媒婆設計拆散好事、故事由這上而開始、更因一枝碧玉簪、而產生不少枝節、王玉林和秀英在洞房……却弄得莫名其妙、……奸計呢、祇好隱怨……終於……夫婦閨情……

陳雲裳的古裝演出、駕輕就熟、非常成功、尤其一連三夜坐待天明、不見玉林進房的那副可憐表情、最能博得觀衆的同情、穿插並有韓蘭根的滑稽、（凱）

我吻到了狄安娜杜萍的香唇（中）「初戀」男角的自白

知道這個使命太大去和狄安娜接吻的了、知道我應該去討每一個人喜歡與並不單是狄安娜要監導等、的而且還不討影迷演喜歡、色歡過我所會的角喜派是決不爲拍人被的因討是

本報啟事 今日本報增出半張、隨報附送、不另取資

小說武俠 白蓮劍影記

趙煥亭著 （一六一四）

便趁勢殺入匪窟、咱不難一鼓掃平」、諸武官奮力挺進、說王美英雖然且傷、恨、心中不服、又受又自已挺矛氣馬、無奈股上受上騎不得馬、心中傷想初戰即敗、有一面孔、於是統一何兵先走、伏在林部兵士一齊擊弓中箭等候、美英親搭持鼓、只鼓聲一自便放箭、一會響徒波浪一般捲到教白刃迎風便如浪花錯落、美英放過教徒、看看君起飛馬橫刀赶來、美英一聲鼓響、教徒齊放箭、雨點般射過、君起久經大敵、便是一……

、一聞鼓響……兜馬當見……到兵總回不往三起早目屈下連田君手少防來觀……遠鎮軍美敢南路兵有胡伯搖而祿……一死攻官……身往大頭英再路消擊快鐵達只東數坤……去……中前鷹、射追、一、息勝報攻見屈北目是……所助……二擁捲君退、一、鼓報西陣伯二齊著……以伯……回起官統面且返道門未通路林名數不從翅……箭看斷兵兵探說回分一雖殺兵南僕過能不……一已官見方後阨那君教與上人兵將悍路卻須誰能

福和百貨線店

贈送高尚避暑證！獨演一幕，標準犧牲

為與顧客聯歡由國歷七月九日起舉行夏季大奉贈購貨滿五元者送高尚屋頂遊藝券一張多則類推尚請各界仕媛注意是幸

特設……鐘表修理部 工精價廉 交件敏捷

……精美禮券 贈送親友 輕便如意

店設南市華樓 電話二局四七七八

濕氣疥癬

當日減輕痛苦限期治愈除根

凡患周身疙疸、搔癢、凍瘡、腳濕、誘球風、牛皮癬、乾血等疥、屢用擦藥及打針治療無效者、請來本所治療、極有把握、絕對於三五日內根除（時間）早九點至晚八點（星期照常）法租界海大樓

中央診療所

大陸

糖菓麵包餅乾 克力糖喜壽糕點 西餐零份冰激凌 刨冰茶點冷食部

歡迎嚐試 英租界黃家花園 電話三一八九四

牙科醫師劉雲彬

症並裝鑲滿口義齒及鑲牙補牙拔牙具取致效新法 南馬路廣益大街北口對過

本醫師曾充小松崎齒科醫院醫師多年專治牙齒口腔各種難病毫無痛苦近期全愈 劉雲彬牙科診療所

開灤礦務總局

煤質提高 重量十足

專修自來水筆

凡水筆之一切損壞均能修理及配換 地址東馬路青年會內樓上東青商店

花柳專科 天津診療所

▲主治▼各期梅毒急慢性淋病軟性下疳婦女白帶皮膚病性病及其轉移症負責戒煙仍收原價▲特備▼最新式透熱電機對於淋病白帶有意想不到之效驗顯微鏡檢查器收費用▲優點▼歷史悠久設備完善治愈迅速收費低廉▲地址▼法租界廿六號路東亞醫院對過（即蒸牌電車道）電話三局三九三一

大陸銀行

薄利先鋒 以表商戰

行址 法租界六號路 電話三〇九六七號

天津 大北洋飯店

地方幽雅 屋內寬闊 房金便宜 招待週到 地址日界壽街

大中銀行

辦理按月取息定期存款

此項存款 充作家庭日常用度或子女教育費最為相宜

（定期三年）

存入本金	支取利息
一百二十元	一元
六百元	五元
一千二百元	十元
六千元	五十元
一萬二千元	一百元

（存款數目多少均照此表推算）

（行址） 天津分行（法租界中街七二號） 天津支行（東馬路青年會隔壁） 北京分行（東交民巷西口） 東城辦事處（王府井大街） 西城辦事處（西單北大街）

預防保險 停孕丹

各百貨線店均有代售

婦人最危險者莫過於生產艱難血量迷或因生產過多身體虛弱每逢受孕卻感多病經……育更難週甚至有礙生命至於孕後打胎更非……防此危險此丹確有經驗小盒三元避孕一載大盒五元二……無妙無害確為婦女保安妙藥服法詳載仿單天津日界旭街久春堂總售法界廿五號路北久春堂藥房函購

患腸胃病者必見食生厭 食母生治腸胃疾患功效卓著

患消化不良者必見食生厭 食母生能調整腸胃輔助消化

食母生 酵母蛋白類各種維他命合劑

上海信誼化學製藥廠監製 藥房均售

信誼藥廠華北辦事處

天津法中街八十二號電話三〇六七四▲北京前門內皮市九號▲青島東電歸化路十二號▲濟南小津二路三十二號

大世界食品商店

是時代化大商店

新鮮的，水菓…各種的，罐頭

應時的，糕點…精美的，禮券

美味的，冰棍…各樣的，糖菓

店址 小白樓汽車站 電話三〇九四九號

物華樓 金珠銀寶店

珠寶鑽石貨真價廉金銀首飾成色十足器皿物品樣式維新

總店日租界旭街 電話二局〇五二五

分店法租界馬家口 電話三局三四五一

北京國華銀行

辦理商業銀行一切業務 兼辦儲蓄存款事宜 國內外通商大埠均可通匯

行址西交民巷電話南局 三五〇〇 二九〇〇 一六〇〇

白熊牙膏

到處有售

處方新奇 藥效獨特

一含…撤羅兒…防治齒槽膿漏
二含…台母兒…清潔口腔牙齦
三含…雙養精…溶消積留殘渣
四含…卡卜立克…、殺滅病菌蛀蟲
五含…伯銘罕鈣…去除牙磁焦黑

鉅額獎金 人人可得

凡購白熊牙膏一支隨送白熊獎券一條多購多贈准於本年七月十五日在上海當衆開獎有獎得獎金一萬五千元之希望詳章載於獎券背面如此大贈品無非請君一試

各百貨商店均有代售

上海麗來公司出品

社會小說 愛箭情弓

藏愚 禽著 (六)

有個鬚髮皆白的老人家、穿着很闊綽的衣服、活財神似的走上樓來、一眼看中了她、當下便認識了、曉湘見這老客的氣派像個闊人物、不免和他苦纏起來、這老頭兒、自稱叫石謙成、在第一次會面、便和曉湘背了家譜、據稱有一百多間小房子、養着五十輛東洋車、浮財趁兩萬多、老伴兒早已故去、自己沒老婆、年紀够了、女僕們扶事着未免不大方便、打算要續娶一位太太、娶大閨女、怕躭擱人家的青春、娶寡婦、又怕遇上心術不正的、因此到各班子裏訪賢、不論年貌、只要能以當家、脾氣柔和、立刻挑她的押賬、還她的外欠、一輛汽車、接到公館裏、進門子就當家、事到如今還在選擇中呢、曉湘想、莫如吃老傢伙一水、因打進步道、你看吾的爲人成麼、石謙成道、你年輕、吾是鬍子嘴兒、太不般配 去個三朝五早晨的你再出來混、那不是要吾的好看麼、咱慢慢地來、品出你的脾氣秉性之後、果然好、那麼咱便實行、由是一連來了幾次、曉湘圍着石老頭子團團轉、把個老傢伙哄的非常歡喜、這天在上午十一點多鐘來了、聲明請曉湘吃午飯、並且到公館裏去相一相家、她當下到櫃上將此事說明之後、於是隨同老頭客、來至家中、見局面很闊、心裏非常歡喜、她因而大爲賣弄精神、老頭客心中得意非常、但是這般狐狸精似的行動、早落在兒子兒婦眼裏、小夫妻一商量、爸爸活着、有生財的能力、交給這麼個女人手裏、豈不是糟蹋、二人私下裏預備着反對老人家弄她家來、

艷情小說 紫藤花

月明樓主 (二三八)

氣候冷得伸不出手來、假使今晚見不着劉民先生、居住就要發生問題了天冷得很、這裏不能站立、無奈只得沿着順城街往東閑蹓、他此時唯一的希望、就是要求住在劉民房中、順便把自己的實話說出、求他設個法子、心裏盤算之時、不知不覺走到前門了、出了門洞 想在前門大街瀏覽一回、然後再回順城公寓、不料他剛剛走到正陽橋上、忽有震天汽笛長鳴之聲灌入他的耳中、這是火車要開行的信號、他每期往保定之時、耳中是聽熟了的、今天在萬無聊賴的環境中、聽到這種聲浪、怎不惹起了他的舊恨新愁、美英的莊嫺典雅的丰姿、愛珠的活潑玲巧的浪態、層七絮七的潑入腦海裏來、「保定保定、是我最傷心的境地啊、如今火車汽笛長鳴、分明在暗示着我、勢必要有保定之行、縱然見不到愛珠、也許和美英再會一回面、那時我就死在她的面前、也是甘心的、我太對不住美英了、但是美英是不是已然和另外一個人結了婚、不能、我很相信、她有堅强的意志、她有潔白的心情、她不會和旁人去講戀愛、她的人格、絕不是愛珠所能和她比擬的」、想到這裏、他的精神似乎有些錯亂了、信步走到車站、問鐵路警察、剛好、正售賣京漢通車車票、他心情受着天良的排遣、不由照自己的決定要往保定一行、他八分是想尋覓美英、二分要找愛珠去理論、購票登車、擠在人叢裏、不一會車開了、他載着滿腔高的傷情之淚、就任那龐大的車頭、將他托向保定而來、

奇列奧膚
天津經售神功藥房 法租界二十六號路
滋補功能 補腦補腎補 血補力補精
特殊效力 增强生殖機能 促進性器發育
主治範圍 發育不全症 性神經衰弱症
克林大藥廠出品

鄧賢祥 X光 肺病 診所
檢查時間十時至十二時二時至五時法租界二
號路大營門電話三局一二九二號(一)專治
肺病及各科疾病採用人工氣胸治療(二)
專門X光診查各病兼電器治療(三)健康
診查並用X光透視理化檢驗等法檢查各種伏病
並(四)設置完善化驗室專代醫師病家病理化驗

中國實業銀行
辦理一切銀行業務 兼辦儲蓄信託 保管倉庫
天津分行 英租界領事道
河東辦事處 意租界三馬路
天津倉庫 英租界海大道

花柳救星
本房注射德國各種藥針包治重五淋白濁魚口
結核軟硬下疳小便膿爛梅毒入骨升天落掉或骨
節疼痛週身[illegible]氣惡毒或疝氣均能定期保好
每針五元起碼[illegible]兩元起碼清血針一元濕氣針
不誤病症注射德國六〇六每針二十七[illegible]
三[illegible]
元 設法界泰康商場二樓 永德藥房 榮陽里[illegible] [illegible]濟藥房 [illegible]部診療啓

施診 郭眉臣 幼眉大夫 父子
時間每日十至十二時只收
金二角法租界二十三號路三
十九號電話四〇九三一號

搜毒丸
是治療花柳病唯一神效
良藥性和平毫無靈頂蓄
子嗣之害乜有不得工作
下忌口之紅長不論魚口
便毒小便特通尤贖春秋
必犯染串週身筋骨座痛
或傳速婦人一切花柳各
病請一服「搜毒丸」病
經者全二盒病重者三盒
准能花愈」特點」「凡未
患過能柳病者之療搜毒
丸「痛清血液服等毒皮
膚上再癬疥疙疸病决
不會發生海盒洋一元

'Neosavas'

主治
各期梅毒・因梅毒所起之病症・回歸熱・瘧疾・猩紅熱・各種熱帶病・各種螺旋菌病・鼠咬症・頑癬・惡瘡・脾脫疽・一切皮膚病・

新消梅素

體面有關，還是小事
不慎患了隱疾—花柳病・倘不及早醫治・一旦上了面・人家見了、避之惟恐不速・還是小事・事實上・病根深伏・內裏的形勢已很嚴重・假使因循貽誤・不但有成殘疾可能・生命也將可危・即使生命可保而餘毒未清・便能遺害子孫而遺殃後代・禍害之烈・使人不寒而慄・患者能不及早醫治乎・

上海新亞藥廠製造 藥房均售

炎夏

炎炎夏日，最易因疲勞而致胃腸病，想要避免此等現象，最好服用若素，因爲若素是活性酵素製劑，服用之後，不止强健胃腸，且可制止疲勞，恢復常態。

價目 中瓶一元六角

華北總發行北京東單新開路
中國若素製藥公司
本外埠各大藥房均有代售

若素

婦女救星 久春堂 麝香化血丹 各省馳名

專治婦女經閉不通數月不見積聚
痞塊肚大成形乾血癆疾鬼邪病胎
癥時發時痊一付化下重者三付病塊
化爲血水保健元氣不傷此藥祇付血
化胎孕婦加急以免墜形消化無付
氣元加料精尤謹防假冒以免誤病
天津 久春堂
開設日租界福立街 分店法界廿五號路

暑天服用負責安全。不受痛苦担保萬靈
斷癮奇寶 內消追毒丸 市府化驗
不效加倍退錢，外賠車資

內經戒烟
專戒多年鴉片白面
金丹藥針各種毒癮
一料戒淨五天絕根
不受痛苦不快公事
因病不能戒除者或
戒後復吸者或中外
不能戒除者服用此
藥當天見效倘五日
戒除不效負責賠償
車資原價加倍退還
每料原價二十四元
暫收十二元半料六
元小盒三元凡我烟
友早日猛醒大好良
機切莫錯過
．春林藥廠出品
日界春日街鴻生里

總售 光明報社
天津義奥交界新德
棧北京前內西皮市
唐山新栄市送報人
代購不労加費
代售處 官銀號永
信銀號特二區大馬
路士林書局東馬路
中南京報司南市平
安大街天聲報旁烟
錢舖華權普太和北
大關福興公旭界永
興商行法界天祥後
門瑞祥棧三十一號
路仲記藥房勤業場
四樓厚德堂

五天絕根

德奧眼科 專門醫師 董良民
(一)最新電療法專治各種眼病奏效準確(二)東普魯士大學新法根治砂眼短期除根(三)內障之失明及斜視等外觀不雅均用手術割治(四)儀器驗光準確配製眼鏡
十至一時 下午四至七時 電話三一五四一二三
法租界綠牌電車道東亞醫院對門一二六號

國醫寶藏
專理男婦嬰兒眼喉諸科疑難各症 午前門診 午後出診
診費另有定例 代售各種特效成藥 自製雀斑藥膏 紫金丹
備有說明函索附郵二分
法租界西開五十六號路 電話三三四九一

皮膚花柳專科
主治：各期梅毒急慢性淋病皮膚性病 專割包皮過長
設備：新式顯微鏡檢查電機治療驗血驗尿
診費：掛號金兩角複診免費藥費低廉
時間：上午九時至下午九時
地址：東馬路其和藥房樓上 電話二局・〇二八九

中南銀行
經營商業銀行各種業務
儲蓄部
基本穩固 利息優厚 種類繁多
詳章函索即寄 行址英界中街
電話 三四四九六 三四四九七 三四四九八 三四四九九

毫鍼 胡蔭培 隨施今墨大夫來津應診
▲上午在法界北辰飯店 ▲下午五至七時(新)在東馬路太平旅館應診

◀秀記▶
杏花郇
南飯莊
爲慶祝封鎖開放便利華界顧客來遊租界者起見！准於本月七日(即星期日)加添夜宵
冷食點心 價目經濟 精益求精 一切歡迎試嘗
地址法界二十四號路

啓新洋灰公司
馬牌洋灰
國產老牌 現貨充足 附屬出品 花磚局磚
總事務所 天津法租界東海大樓
電話 31479 32436 31309

成德厚百貨綫店
本店附設嘉料繡貨取價最廉
爲慶祝七週紀念，由國歷六月二十九號起，即夏歷五月二十四日，舉行全部各貨大減價三十天，另有特殊的便宜貨多種，堆積如山，歡迎選購，並請指導，
地址大胡同 電話二局四三四二

舊巷斜陽

社會小說　劉雲若著

三〇六

寶山道、這瞎子豈止害了我們、連他親生自養的兒子也給害了、二羊道、這我倒不明白、他那兒子不是丟了麼、寶山道、是啊、那個孩子雖然丟了、可是趙秘書長答應托地面上尋找、若找回來、就跟他的娘到趙家去、立時變成少爺、憑趙秘書長那樣心眼兒、還會待承錯了、一定和自己兒女一樣愛惜、供給念書上學、給成全出個樣兒來、那孩子豈不一步升天了麼、如今瞎子出世、趙秘書長這一傷心、連官兒都要不作、不久就離開天津、那還顧得替他們找兒子、那孩子算是永遠回不來了、就是他們自己能找回來、那孩子他仍舊是小叫化子、長大除了拉車、還會有別的出色呀、寶山說到這裏、算是已經把淨所教給的重要綱目、都已說出來了、底下沒什麼可說、就又對了二羊要酒議菜、滿滿把談鋒轉到別處、又談了一會、便打個呵欠說道、我有些困了、咱們回門房躺會兒、二羊應着、二人便出了書房、回到門房、寶山道、我算是把藥給他下了、只看靈不靈吧、丁二羊道、咱們瞧着、他一進屋算醒了、二人就坐在鋪上、凝神聽着外面、過了半天、[illegible]不免動[illegible]、丁二羊低聲[illegible]我看要糟、那瞎子好容易[illegible]老妻、[illegible]

談剪髮

[illegible]

軟針

（白攣）

[illegible]

曹弓羽喜訊

良緣巧配　佳偶天成

本報電影版主編曹弓羽、在津市電影及文藝界、頗負盛名、近經友人撮合、與陳竹影女士已於日昨正式訂婚、陳女士為本市鉅商陳錦棠君之長女公子、亦名門之閨秀、郎才女貌、佳耦天成、其喜期大約至遲當在閏月人月雙圓之候云（平平）

囍

趙小福的英雌本色

[illegible]（小丑）

民間情歌

瓊樓玉宇景像新、霏霏雪花吹到家、踏雪尋梅不惜力、梅哥不在好唏噓、（黃元度作）

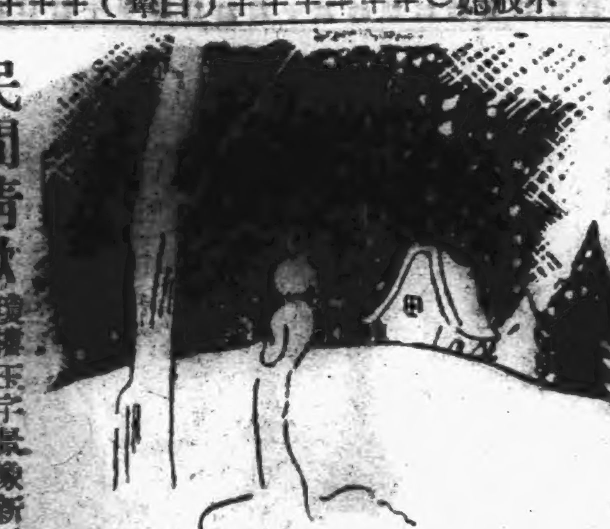

手帕的表示

野萍

一、用帕拭唇、表示願與你交友、二、用帕拭目、表示其心中憂悶、三、握帕之中部、表示你將為吾友、四、落帕於地、表示你將為吾友、五、用兩手反覆手帕、表示冷淡、六、用帕拭頰、表示愛你、七、拖拉、用帕在手、表示我恨你、八、帕置於右、「是」的表示、九、帕置於左頰上、「非」的表示、十、在左手內紋繞、表示吾與你絕交、十一、在右手內紋繞、表示吾另有愛人了、十二、手帕摺疊、表示我願與你通話、十三、置帕於肩上、表示你跟着我來、十四、雙手執帕之二角、表示稍候、我即來、十五、用帕拭額、表示有人注目、我等宜小心、十六、置帕於右目、表示你已變心、十七、置帕於雙目、表示你太凶暴、十八、繞帕於食指上、表示吾已屬人、十九、繞帕於第三指、表示吾已經結婚、二十、納帕於袋內、表示勿再相愛、

小天風

代郵

冉萍先生、函內未付郵票、照章不覆、請查、老將啓

北京　交通銀行　為發展全國實業銀行各地設有倉庫兼辦運銷押匯最為便利　地址西交民巷

精益求精　盡善盡美

政府註冊　永遠保用

分行　北京青島濟南保定石家莊　特派拉蒙　六元　甲種四元　乙種二元五角

憑報向美利時各行選購任何派拉蒙筆一枝一律特別附贈派拉蒙金筆尖兩個派拉蒙墨水售六角

天津法租界馬家口通順樓內　日界旭街北首路東朝西　美利時總支行

本市特約經理　法租界估衣街　宏豐線店

婦嬰科　外科　張耀孫大夫　廣西大藥王廟東街一號　門診上午九時至十二時

本飯店屋宇幽敞清潔涼爽足為炎熱消夏適宜復逢三週年紀念精備鮮美異味西餐且經濟化作法每全餐一份僅售二元四角並贈英國丁香大火腿以酬惠顧諸君尚希嚐試無任歡迎

大華飯店　仁記

最新化學治療驚人特效　淋病　(TAE GINRON)注射內服雙管齊下專治男女性淋慢性淋睾丸炎尿道炎均能當天見效全賣永久除根　法界梨棧大慶里廿四號　電話三局〇八〇五號　紫垣診療院　本院一九四〇年最新出品化學治療劑

張大夫專治濕氣發明一種特效濕氣靈每瓶一元立即止癢特效異常愈後永不再發無論負責治愈　△專治濕氣疥癬　濕氣搔癢藥水　華北診所法租界三十三號路廣德里七號

寶止淋勝金丹洋翁老白濁梅毒淋　參柳淋病　七日保好　王義堂花柳淋病專治經驗卅餘年秘製搜毒止淋丸治各種淋症便白便紅小便破爛尿管刺痛精道馬口五淋白濁日久不愈婦女白帶偏墜魚口下疳梅毒楊梅結毒等症每付一元六角加料一元八角郵購加三角　天津法界北洋戲院後王義堂藥舖

天津特別市　中一小學校招生　教育局立案　初級高級各年級（一律免費）暑期補習班七月十日開學　日語講習班續招新生　校址南市昇平戲院西

催生針　專治難產不下橫生倒養胎死肚中或受怪胎精聚血塊一針負責平安　每針十元特量二十元特量四十元內服化塊養每付四元極量八元　住址英界小營門汽車站傍義慶里二十四號　張建侯大夫

巧合西餐部　優良廚師　請來嚐試　電話三三五五六

半身不遂　麻木寒腿星　專治半身不遂四肢麻木腿背酸疼筋骨作痛等症

腎虧遺精　保好

中醫　肺　中醫肺癆病心臟病肝病腦病專家　徐沛公大夫

醫師　趙鈞石　新法無藥陽性機能衰退神經衰弱

施今墨嫡傳弟子　尉稼謙　華界施診濟貧

洗染　美亞公司　專家　聘選馳名技師　採辦上等材料　洗染中西服裝　顏色耐久不變　交件特別迅速　收費格外低廉　法租界綠牌電車道　中原公司對過

天津新華信託儲蓄銀行　行址法租界中街　電話三四四九三

Victoria　商標　TRADE MARK　義順合的冰攪凌　人人宜吃　地址：英界平安影院前　法界中街三十二號

大生銀行　辦理一切商業銀行業務　地址天津法租界大沽路　北京分行西交民巷九十九號

歡迎馮薇

（堯知）

在最近的幾天裏、全天津市的舞塲、驟添生力軍、熱鬧程度、無殊於[illegible]

[illegible]

得一筆好文章、字體也娟秀可愛、她今年才十七歲、一副閨閣派[illegible]

舞壇花絮

▲…聖安娜屋頂花園、最近添設美術裝飾、益以、滿全球之勝家樂隊、陣綫十分堅強、每晚吹奏美國最新流行之電影名曲、極爲舞迷所賞許、今晚該廳特擬績畢

▲…仙樂日內加聘大力士表演驚人技藝、在舞壇尙屬創舉、故連日預定坐位者頗多云、▲…聖安娜俊[illegible]

舞國春秋（一）

（老赶）

摔得還好

金星、是一位倜儻不羈的舞星、年來雖然氣頭角、相當火熾、但生性玩皮、好動不好靜、也、腳踏車騎得交騎好、前幾天被毛驢甩下、摔傷玉腿、行不得也多日、自家深爲懊悔、昨晚有人問她、她作苦笑而答曰「摔得還好」、意謂摔傷不重、倘能伴舞、於謀生毫無問題、所以說「還好」也、

留神小綹

某胖舞星、舞得滿好、祇是天性好綹、見了人家皮包、就想「來」點什麼、凡是和她坐在一起的、差不多都失去過舞票和現鈔、因而「三隻手」舞星這名詞、知道的很多、如果她的「技癢起來」、人家的東西便長了翅膀啦、

不懂舞步

某窰變舞女、近來生意大差、但她善於詞令、謂凡不找伊伴舞者、都是不懂舞步、一般知其底蘊者、咸爲捧腹不置、

◎今晚進入仙樂伴舞之北京舞壇五虎將馮薇小姐近影◎

舞客須知（一）

（酒家）

舞女最歡迎的客人、便是一來便跳、跳完便走（有特殊關係的客人、當然不在此例、）如果你來了之後、初一跳一次、十五跳一次、或者給過舞票以後、再去白找她跳一次、這都是爲舞女最討厭的、她面上雖然不怎樣、心裏一定在罵你的出門了、

情海歸帆

社會小說　劉雲若著　（四〇九）

白衍芝也向地下瞧、立刻大驚、忙要用腳去踢、無奈腳不及連長手快。已被他拾起來、原來白衍芝把小瓶擲地時、因爲手術欠熟、只顧撞人、手上未及用力、而瓶落到地下、並未捧碎、而只分爲兩半、不知怎變個巧勁兒、那瓶底竟坐在地上、裹面還有一部分的水未會傾灑、那連長早看到眼裹、等他喊來巡警、便把瓶底拿了起來、白衍芝想要踢翻、已來不及、不由心中揣起鼓來、那連長擊着瓶底說道、你說我撞碎了你的藥瓶、倒是不錯、這粃藥水是多少錢買的、我可以賠、白衍芝已經氣餓、但不得不硬着咀說道、十八塊買的、你不全賠、就賠一半也罷、那連長一笑、把瓶底遞給巡警說道、勞駕你云看看、若真是藥水我賠三十六塊、若不是藥、我得跟他另說、那警士很爲精幹、早已看出白衍芝鬼頭鬼惱、也明白還是什麼事了、就聞了聞、又伸舌試了試、向白衍之道、你這小子真倒犢、怎單玩還老套子、還已臭到萬人肚裹了、那連長接口道、小舅、你玩道個、也該練熟了手再出來、怎不把瓶子捽碎了、還留半瓶兒送自己的逆、告訴你小舅、這一套是我們營裹護兵伙夫先發明的、他們窮極了就來一下、可是現在早不使用了、你這是跟誰新學的高招兒、

▲…近來舞國勃興、新氣象爲之一振、大上跳板之舞客、跳量出動、希望爲存舞而跳舞、幸勿人非非想、保全個「人格」要緊、

▲…小喇叭陸麗娟、頭已進入惠中、[illegible]

[illegible]

仙樂屋頂大舞宮

准於本月十四五六日聘請週遊世界中國技術家表演驚險出奇絕藝

大力士倪東明　每晚一時半登場獻技

一、眼皮穿引線　二、頭敲鐵洋釘　三、胸口釘鈕子　四、眼皮上吊井水　每晚節目不同　歡迎仕媛參觀

連日座滿　幸祈早臨

法租界中原公司三樓有電梯上下頗稱便利電話三、一七○二

徐景文博士弟子
周啓緒牙科診療所
診治時間　上午九時至一時　下午三時至七時
所址　法租界二十六號路電話三一七三一號　即綠牌電車道維斯禮堂對過一〇六號

凡患、神經衰弱、失眠健忘、心腎不足、心跳氣短、青年勞傷、老年痰喘、面黃肌瘦、虛汗盜汗、夢遺滑精、發育不全、內分泌缺乏、性神經衰弱等症、請服
官廳化驗註冊　薛氏清補丸　準能根治
虛勞病特效藥
▲每盒定價五角▼　經售處、法界天增里永安堂、法界四號、北洋廣告公司、日界旭街天一堂、東南城角路東天元堂、河北大街天元堂、東馬路崇仁宮中南藥房、

中原公司　疋頭部
夏布袍料　每件十九元五角
印花綢　每尺一元四角五分
麗時紗　每尺一元四角五分
印花紡　每尺七角六分
歡迎參觀

中國墾業銀行
經營商業銀行一切業務
行址：法租界六號路

總行：天津英租界中街
支行：北京王府井大街

天津中央儲蓄會「爲提倡夏令儲蓄」奉送贈品

本會爲引起社會對儲蓄之興趣起見，自創辦抽籤給彩之儲蓄法以還，深蒙各界人仕之信仰，踴躍入會，榮幸之至。茲爲提倡，以資普及計，將惠濟堂百貨公司致本會函公開披錄如次，

逕啓者敝公司前者經營布商多年於茲生意雖云不惡但資本微薄無法擴充旋閱報載中央儲蓄會廣告一則[illegible]有獎勵性之儲蓄法至爲完善且若以商號名義下之交際費項內提出少許金額（逐日四角即月儲十二元）存入該會內設若干所[illegible]特彩（彩金四萬餘元即將增至五萬元）即能將所獲彩金支配以三分之一爲擴充營業之基金三分之一爲經理之酬勞金所餘分給同人爲特種紅利最即欣然加入不料數月之暫竟能想想而成事實現敝公司已自行建築大廈顧客盈門營業極見發達此亦中央儲會之厚賜也除代敝公司資東同人等致謝外並介紹各界加入認儲特此奉聞此致　中央儲蓄會台鑒　惠濟堂百貨公司謹啓

請各界有志儲蓄者請速爲加入敝會則隨時能得事業資源之大希望本會且備有贈品奉送至希　詧鑒是幸

詳章電索即奉　電話三局三三七四號　會址法租界六號路一一七號

義商運動場
回力球
今晚八時三十分起
共賽十次
星期六日夜兩場
屋頂花園
每晚八時三十分起

又是一椿驚人創舉
羣友綫店
時屆初夏、本店爲迎合大衆之需要、特將夏季應用各貨全部削價、歡迎惠顧任選購、惟當前次春季減價期限促短、深恐各界士媛未能購得廉價物品、有負衆望、爲遺憾、茲特再展期大減價三十天、惠顧諸君幸勿再失良機、
羣友百貨綫店
天津南市　電話二四六八五